

Horaires

- **PARCOURS JUBILAIRE.**

ÉTÉ (19 mars – 7 novembre): 11 h 00 et 18 h 30.

HIVER (8 novembre – 18 mars): seulement pour les groupes qui en font la demande.

- **RITE D'ENTRÉE PAR LA PORTE SAINTE.**

ÉTÉ (19 mars – 7 novembre): 11h 30 et 19 h 00.

HIVER (8 novembre – 18 mars): 19 h 00.

- **EUCARISTIE DU PÈLERIN.**

ÉTÉ (19 mars – 7 novembre) : 12 h 00 et 19 h 30.

HIVER (8 novembre – 18 mars) : 19 h 30.

- **CONFESSIONS.**

De 10 h 00 à 12 h 00 et de 18 h 30 à 20 h 00.

Geste de SOLIDARITÉ

En union avec la tradition missionnaire de notre diocèse et en pleine harmonie avec la dimension ecclésiale de cette année Jubilaire, nous voulons être un signe d'espérance pour les plus nécessiteux:

Création d'un fonds économique qui permette de contribuer au renforcement, à la formation et à la croissance des jeunes églises où exercent leur mission les missionnaires de Burgos dont les noms suivent:

AMÉRIQUE: **Honduras:** diocèse de San Pedro Sula (*Ángel Garachana Pérez, obispo*). **Équateur:** Vicariat apostolique de Puyo (*Rafael Cob García, obispo*).

AFRIQUE: **Zambie:** au diocèse de Solwezi (*Jorge López Martínez et Gabriel D. Rodríguez Redondo*).

ASIE: **Thaïlande:** au diocèse de Udon Thani (*José M^a Rodríguez Redondo*).

Vous pouvez verser votre contribution sur l'un de ces comptes, en indiquant "Geste de solidarité":
ES33 2085 4891 8103 3065 8582
ES97 2100 0097 3322 0039 4878



Prière du JUBILÉ

Père Saint, tu as envoyé ton **Fils** dans le monde pour proclamer la venue de ton Règne, et, avec la force de l'**Esprit**, tu conduis ton Église à travers les siècles ; comme membres de l'Église, nous commémorons joyeusement le huitième centenaire de la Cathédrale, Église mère du diocèse de Burgos.

Unis à l'évêque, nous renouvelons notre engagement à continuer de célébrer la foi et annoncer l'Évangile comme communauté vivante de croyants.

Nous sommes les continuateurs d'une tradition de disciples missionnaires qui ont été témoins d'espérance et de charité au milieu de notre monde.

Nous te demandons de nous transformer en pierres vivantes de cette Église qui est le Corps Mystique du Christ, afin de poursuivre la construction d'une société plus juste et fraternelle, par le commandement de l'Amour.

Que Sainte Marie (La Grande) nous accompagne dans notre pèlerinage sur les sentiers de la vie.

AMEN

Année JUBILAIRE

"Vous êtes le temple de Dieu"



VIII CENTENAIRE DE LA CATHÉDRALE DE BURGOS

7 novembre 2020 / 7 novembre 2021



www.archiburgos.es/jubileo
jubileo@archiburgos.es

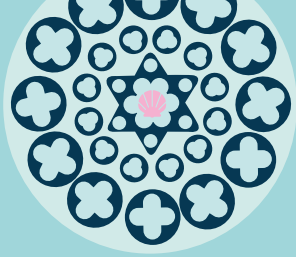

¿Que CÉLÉBRONS-NOUS?

Le 21 juillet 2021, on commémore la pose de la première pierre de la cathédrale actuelle de Burgos. La cathédrale est l'église principale d'un diocèse, le temple mère de toutes ses églises. C'est en elle que se trouve la "cathèdre" de l'évêque, le lieu visible d'où le pasteur d'un diocèse enseigne, célèbre et gouverne la communauté chrétienne qui vit dans un territoire donné.

De plus, la cathédrale est le lieu naturel où le peuple se réunit autour de son évêque pour les grandes fêtes de l'année liturgique ou pour les rencontres diocésaines. C'est aussi le témoin de la foi d'une communauté chrétienne qui, au long des siècles, a su exprimer, dans la beauté de ses murs, combien est belle la foi vécue et rendue visible. Cette commémoration nous invite donc à découvrir comme il est beau de vivre la foi dans l'Église diocésaine qui est le protagoniste de cette fête: son objectif est de provoquer la rencontre avec le Seigneur qui vient à notre rencontre et nous envoie en mission.

LA DEVISE CHOISIE EST:

"Vous êtes le temple de Dieu"

(1 Cor. 3.16)

Ceci nous invite à découvrir notre propre dignité et à promouvoir la coresponsabilité qui est nôtre: sentir que nous sommes des membres actifs dans l'Église.

La GRÂCE d'un jubilé

Le Pape François nous a accordé la grâce de vivre une Année Jubilaire. Elle sera célébrée à partir du 7 novembre 2020 et se terminera le 7 novembre 2021 (Journée de l'Église diocésaine) Nous sommes invités à vivre certaines attitudes durant l'Année Jubilaire:

1. LE JUBILÉ: le terme "jubilé" exprime la joie. C'est la joie d'une communauté chrétienne qui possède, dans sa cathédrale, le signe visible d'une foi dont elle a hérité.

2. L'ACTION DE GRÂCES ET PRIÈRE: l'Année Jubilaire est une fête d'action de grâces au Dieu de l'histoire qui a placé sa tente au milieu de nous et nous a accompagnés.

3. LA RÉCONCILIATION: l'Année Jubilaire est spécialement une année de pardon des péchés et de ses peines. La dimension pénitentielle s'exprime dans l'indulgence que l'Église offre et qui conduit à la conversion et à la célébration du pardon de Dieu. Les conditions pour l'indulgence sont la confession sacramentelle, la communion eucharistique et la prière aux intentions du Pape.

4. LA SYNODALITÉ: l'Année Jubilaire se vit spécialement en tant qu'Église, en stimulant la communion et la coresponsabilité entre ses membres. L'Église de Burgos vit cela comme une Assemblée Diocésaine.

5. LA DIMENSION SOCIALE DE LA FOI: suivant la tradition biblique, le jubilé doit nous aider à grandir dans notre sensibilité sociale et dans l'exercice de la charité et de la justice à l'égard des plus pauvres et des exclus.

LES RITES jubilaires

Les signes extérieurs qui nous aident à rendre visible l'attitude intérieure et nous permettent d'obtenir les grâces du jubilé sont les suivants:

LE PÈLERINAGE A LA CATHÉDRALE: il symbolise l'attitude de pèlerin qui est celle du croyant découvrant le Christ comme chemin.

LE PASSAGE PAR LA PORTE SAINTE: il symbolise l'attitude qui consiste à laisser derrière soi un style de vie pour accueillir la vie qui s'offre à nous dans le Christ.

LA CÉLÉBRATION SACRAMENTELLE: la participation au sacrement de la réconciliation et à la célébration de l'Eucharistie sont des moments essentiels dans la célébration du jubilé.

LA PRIÈRE AUX INTENTIONS DU PAPE: nous nous unissons ainsi à l'Église universelle.

L'AUMÔNE: la rencontre avec Jésus, comme pour Zachée, nous conduit à la solidarité et à la miséricorde, spécialement pour les plus pauvres.

Le PARCOURS

Il s'agit de faire, avant d'entrer par la Porte Sainte, un petit parcours jubilaire qui nous aide à cultiver notre intériorité:

1^o ÉTAPE: LE CLOÎTRE DE LA CATHÉDRALE. *Nous découvrons la terre où fut semée la semence de la foi et nous sentons que nous faisons partie de cette histoire.*

2^o ÉTAPE: LA PORTE DU SARMENTAL. *Nous découvrons Jésus-Christ comme notre Maître et comme le chemin qui nous conduit par son enseignement et nous introduit dans l'Église.*

3^o ÉTAPE: LA FAÇADE PRINCIPALE. *Nous découvrons Marie comme la Bienheureuse qui a eu foi en Jésus.*

4^o ÉTAPE: ENTRÉE PAR LA PORTE SAINTE. *Nous traversons la Porte qui est le Christ pour découvrir la beauté de la sainteté.*

5^o ÉTAPE: CÉLÉBRATION SACRAMENTELLE.