

Orari

• ITINERARIO GIUBILARIO.

ESTATE (19 marzo - 7 novembre): ore 11.00 e ore 18.30
INVERNO (8 novembre - 18 marzo): solo gruppi che lo richiedono.

• RITO DELL'INGRESSO PER LA PORTA SANTA.

ESTATE (19 marzo - 7 novembre): ore 11.30 e ore 19.00
INVERNO (8 novembre - 18 marzo): ore 19.00

• EUCARISTIA DEL PELLEGRINO.

ESTATE (19 marzo - 7 novembre): ore 12.00 e ore 19.30
INVERNO (8 novembre - 18 marzo): ore 19.30

• CONFESSIONI.

Dalle ore 10.00 alle ore 12.00; dalle 18.30 alle 20.00.

Gesti di SOLIDARIETA

Seguendo la tradizione missionaria della nostra Diocesi e in profonda sintonia con la dimensione ecclesiale di questo Anno Giubilare, vogliamo essere un segno di speranza tra i più bisognosi, in questo modo:

Creando un fondo economico che contribuirà a rafforzare, formare e sviluppare le Chiese più giovani in cui i missionari di Burgos svolgono la loro missione:

AMERICA: **Honduras:** ella diocesi di San Pedro Sula, (*Angelo Garachana Pérez, vescovo*). **Ecuador:** nel Vicariato Apostolico di Puyo (*Rafael Cob García, vescovo*).

AFRICA: **Zambia:** nella diocesi di Solwezi (*Jorge López Martínez e Gabriel D. Rodríguez Redondo*).

ASIA: **Tailandia:** nella diocesi di Udon Thani (*José Ma Rodríguez Redondo*).

Puoi offrire il tuo contributo in uno dei seguenti numeri indicando "Gesto Solidale":
ES33 2085 4891 8103 3065 8582
ES97 2100 0097 3322 0039 4878



PREGHIERA per il giubileo

Padre Santo, che hai mandato il tuo **Figlio** nel mondo
a proclamare l'avvento del tuo Regno,
e con la forza dello **Spirito Santo**
conduci la Chiesa attraverso i secoli:
come membri della Comunità,
celebriamo con gioia
l'ottavo centenario della Cattedrale,
Chiesa madre della Diocesi di Burgos.
Uniti al Vescovo,
rinnoviamo il nostro impegno
nel celebrare la fede e nell'annunciare il Vangelo
come comunità viva di credenti.
Seguiamo la tradizione dei discepoli missionari,
che sono stati testimoni di speranza e di carità
nel nostro mondo.

Ti chiediamo di trasformarci in pietre vive
di questa Chiesa che è il Corpo Mistico di Cristo,
per costruire una società più giusta e fraterna,
secondo il comandamento dell'Amore.

Santa Maria Maggiore, accompagnaci
nel nostro pellegrinaggio sulle strade della vita.

AMEN

Anno GIUBILARE

"Siete tempio di Dio"



VIII CENTENARIO DELLA CATTEDRALE DI BURGOS

7 novembre 2020 / 7 novembre 2021



www.archiburgos.es/jubileo
jubileo@archiburgos.es

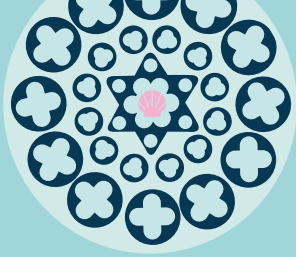

Cosa CELEBRIAMO?

Il 21 luglio 2021 si ricordano gli 800 anni della posa della prima pietra dell'attuale Cattedrale di Burgos. La cattedrale è la chiesa principale di una diocesi, la madre di tutte le sue chiese. **In essa vi è la cattedra del Vescovo, simbolo visibile del pastore di una diocesi, che insegna, celebra e guida la comunità cristiana che vive in un territorio.**

Inoltre, la Cattedrale è il luogo naturale in cui le persone si radunano attorno al loro Vescovo per le grandi feste dell'anno liturgico o per gli incontri diocesani. È anche testimonianza della fede di una comunità cristiana che, nel corso dei secoli, ha saputo plasmare, nello splendore delle sue mura, la bellezza della fede vissuta e testimoniata.

Per questo motivo, la presente commemorazione **ci invita a scoprire la bellezza del vivere la fede nella Chiesa diocesana, che è la protagonista di questa festa: il suo obiettivo è favorire un incontro con il Signore, che ci viene incontro e ci manda in missione.**

IL MOTTO SCELTO È

"Voi siete il tempio di Dio"

(1 Corinzi 3,16)

Siamo invitati a scoprire la nostra personale dignità e a promuovere la corresponsabilità, sentendoci membri attivi nella Chiesa.

La grazia di un Anno Giubilare

Papa Francesco ci ha concesso la grazia di vivere un anno giubilare. Si svolgerà dal 7 novembre 2020 e si concluderà il 7 novembre 2021 (giornata della Chiesa diocesana). Alcuni atteggiamenti da vivere durante l'Anno Giubilare:

1. IL GIUBILEO: il termine giubileo esprime gioia. È la gioia di una comunità cristiana che ha, nella sua Cattedrale, il segno visibile di una fede che ha ereditato e che si alimenta e si vive anche in questo tempo.

2. RINGRAZIAMENTO E PREGHIERA: L'Anno Giubilare è una festa di ringraziamento al Dio della storia che ha posto la sua tenda in mezzo a noi e ci accompagna sempre.

3. RICONCILIAZIONE: L'Anno Giubilare è soprattutto un anno di perdono dei peccati. La dimensione penitenziale si esprime nell'indulgenza che la Chiesa offre e che porta alla conversione e alla celebrazione del perdono di Dio. Le condizioni per l'indulgenza sono la confessione sacramentale, la comunione eucaristica e la preghiera secondo le intenzioni del Papa.

4. SINODALITÀ: L'Anno Giubilare è vissuto soprattutto come Chiesa, promuovendo la comunione e la corresponsabilità tra tutti i suoi membri. La Chiesa di Burgos la vive con un'Assemblea diocesana.

5. LA DIMENSIONE SOCIALE DELLA FEDE: seguendo la tradizione biblica, il Giubileo deve aiutarci a crescere nella nostra sensibilità sociale e nell'esercizio della carità e della giustizia con i più poveri e i più esclusi.

RITI giubilari

I segni esterni che ci aiutano a esprimere l'atteggiamento interiore e che ci consentono di ottenere le grazie del Giubileo sono:

IL PELLEGRINAGGIO ALLA CATTEDRALE: simboleggia l'atteggiamento pellegrino del credente che scopre Cristo come Via.

IL VARCARE LA PORTA SANTA: simboleggia l'atteggiamento di lasciarsi alle spalle uno stile di vita per abbracciare la vita che ci viene offerta in Cristo.

LA CELEBRAZIONE SACRAMENTALE: la partecipazione alla celebrazione del sacramento della Riconciliazione e la celebrazione dell'Eucaristia sono momenti fondamentali della celebrazione del Giubileo.

PREGHIERA SECONDO LE INTENZIONI DEL PAPA: ci uniamo così alla Chiesa universale.

IL GESTO DI CARITÀ: l'incontro con Gesù, come Zaccheo, ci porta alla solidarietà e alla misericordia, specialmente con i più poveri.

ITINERARIO giubilare

Si propone di fare un piccolo itinerario giubilare, prima di entrare attraverso la Porta Santa, per alimentare la nostra interiorità:

1° MOMENTO: CHIOSTRO DELLA CATTEDRALE. *Scopriamo la terra in cui è stato posto il seme della fede e ci sentiamo parte di questa storia.*

2° MOMENTO: PORTA DEL SARMENTAL. *Scopriamo Gesù Cristo come nostro Maestro e Via che ci conduce, con il suo insegnamento, nella Chiesa.*

3° MOMENTO: FACCIATA PRINCIPALE. *Scopriamo Maria come Donna Beata che si affidò a Gesù*

4° MOMENTO: ENTRATA ATTRAVERSO LA PORTA SANTA. *Attraversiamo la Porta che è Cristo per scoprire la bellezza della santità.*

5° MOMENTO: CELEBRAZIONE SACRAMENTALE.