

# TALLER COACHING FAMILIAR

ACOMPANIAMIENTO  
DE FAMILIA Y PAREJA  
MEDIANTE  
EL COACHING



Centro de Orientación Familiar

## C.O.F.

**SEDE  
PRINCIPAL**

C/ San Lorenzo 2, 1º B  
Tlf. 947 48 74 31 / 610 213 964  
[www.archiburgos.es/familia/cof](http://www.archiburgos.es/familia/cof)

ACOMPANIAMIENTO  
DE FAMILIA Y PAREJA  
MEDIANTE  
EL COACHING



Colaboran



## OBJETIVOS

1. Descubrir el sentido riguroso del acompañamiento y del acompañamiento a familias y matrimonios.
2. Conocer y practicar el método y algunas herramientas del Coaching para mejorar la capacidad de acompañar.
3. Aprender las bases del acompañamiento a familias y parejas, así como alguna herramienta eficaz para llevar a cabo esta tarea.
4. Adquirir los fundamentos del familyfullness

## CONTENIDOS

### • QUÉ ES ACOMPAÑAR

1. El arte de acompañar y las tres artes asociadas
2. Método del acompañamiento
3. Herramientas de Coaching para el acompañamiento: rueda de la vida, cambio de creencias, Jerarquía de valores, Grow

### • MÉTODO DEL ACOMPAÑAMIENTO FAMILIAR

1. Características propias del acompañamiento familiar
2. Actitudes que bloquean y que permite el acompañamiento familiar
3. Método del acompañamiento familiar
4. Comentario de una sesión en vivo

### • COACHING FAMILIAR: Herramientas de familybulilding

1. Mapa sistémico
2. Trono de bendiciones
3. ¿Dónde estoy?
4. Mapa emocional
5. Dar feed back
6. Ronda de agradecimientos



## METODOLOGÍA

- Activa, participativa y práctica.
- Taller de escucha y comunicación
- Aplicación del método Grow.
- Aplicación de herramientas de Coaching personal, matrimonial y familiar
- Análisis de casos reales.
- Ejercicios grupales, personales y por parejas.

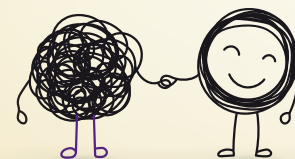

## IMPARTE

### INSTITUTO DA FAMILIA

Xosé Manuel Domínguez (Director del Instituto da Familia y del Centro de Acompañamiento familiar Edith Stein)  
[www.institutodafamilia.es](http://www.institutodafamilia.es)

## PARA INSCRIBIRSE

[cof@archiburgos.es](mailto:cof@archiburgos.es)

Tel. 947 487 431 / 610 213 964

[www.archiburgos.es/familia/cof](http://www.archiburgos.es/familia/cof)

(plantilla para la inscripción)

## PLAZAS LIMITADAS

Criterio de admisión:  
Orden de inscripción.

**FECHA TOPE: 5 de octubre**

**Precio 50 €**

**Estudiantes y parados que lo acrediten 40 €**

Para los que se inscriban antes del 25 de septiembre se les aplicará un 20% de descuento.

**Abonar en:**

**Ibercaja:** ES33 2085 4891 8103 3065 8582

**Caixa Bank:** ES97 2100 0097 3322 0039 4878

Indicar: (Concepto: Taller coaching + Nombre y Apellidos)

## FECHAS, HORARIO Y LUGAR

**- 16-17 octubre**

Viernes de 17:00 h a 21:00 h

Sábado de 10:00 h a 14:00 h

**Centro VALENTÍN PALENCIA,**  
Avda. Conde Guadalhorce, 1 - (lateral del Seminario). Dispone de aparcamiento.